

Construcción de Infraestructura Escolar con el aporte
de
CARLOS SALVADOR Y BEATRIZ – FUNDACIÓN CANARIA
Escuela Básica N° 6226 «Y paú Señorita»
Comunidad Indígena Mbya
Distrito de Repatriación
Caaguazú - Paraguay



INFRAESTRUCTURA

Coordinación de
Infraestructura

MEC 2011



Situación Actual

Inversión prevista: 13.850 Euros para la construcción escolar

Localidad:

Comunidad Indígena Mbya, en Caaguazú

Programa arquitectónico:

1. Bloque de Aulas de 5.80 x 6.80m con techo de chapa
2. Sanitario Rural con techo de chapa



Programa Arquitectónico

1. Bloque de 2 aulas de 5.80 x 6.80m. Con techo de chapa

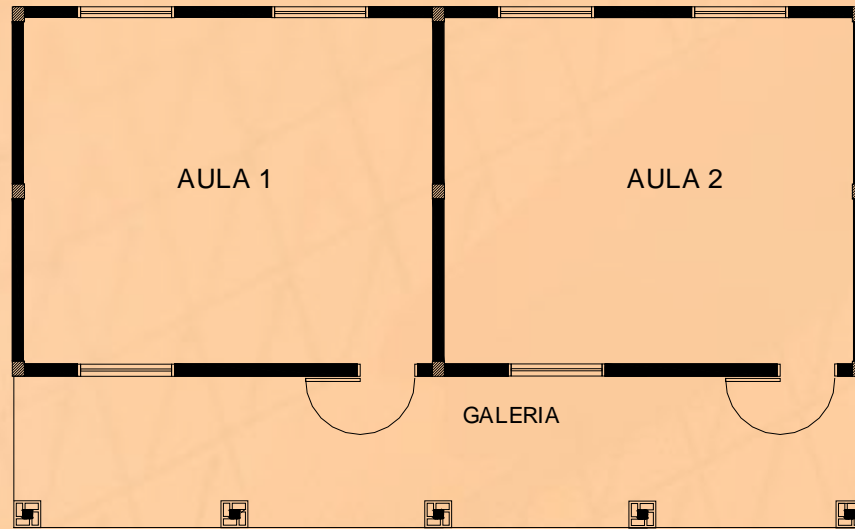

Planta

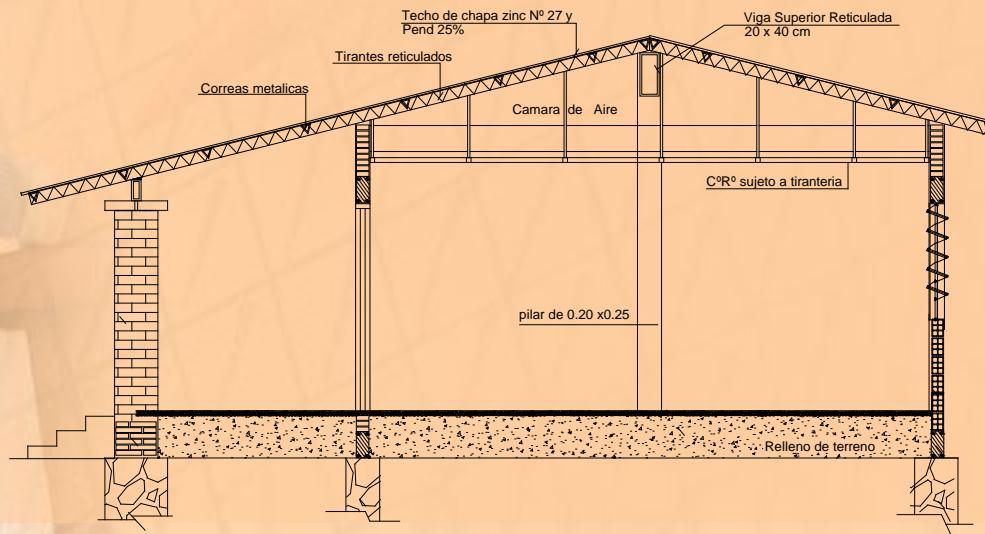

Corte



Programa Arquitectónico

1. Bloque de 2 aulas de 5.80 x 6.80m. Con techo de chapa

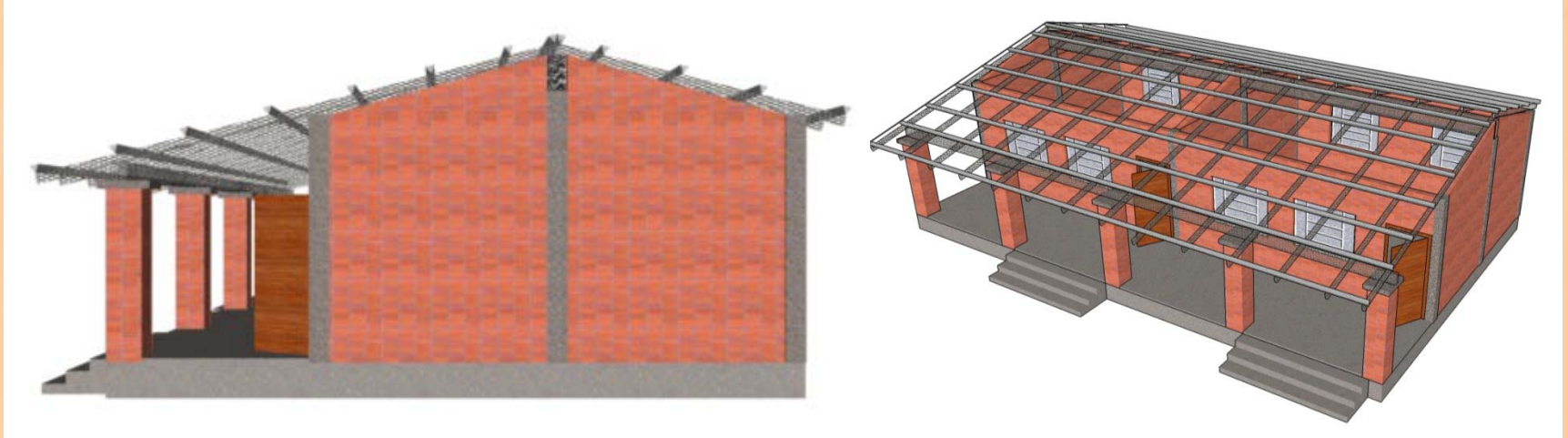



IMÁGENES PROTOTIPO CONSTRUIDO
Bloque de Aulas 5,80 x 6,80m.



Programa Arquitectónico

2. Sanitario Rural 2.75 x 1.60m. Con techo de chapa

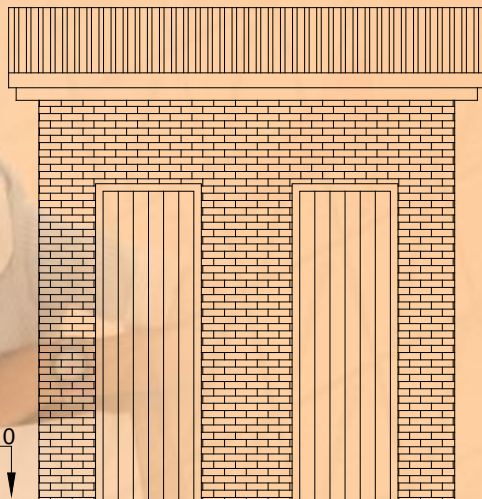
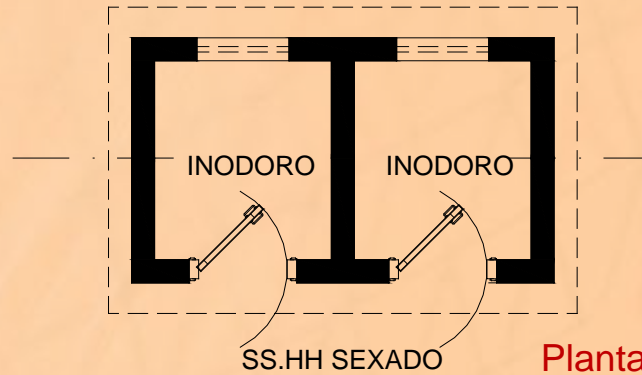

Fachada

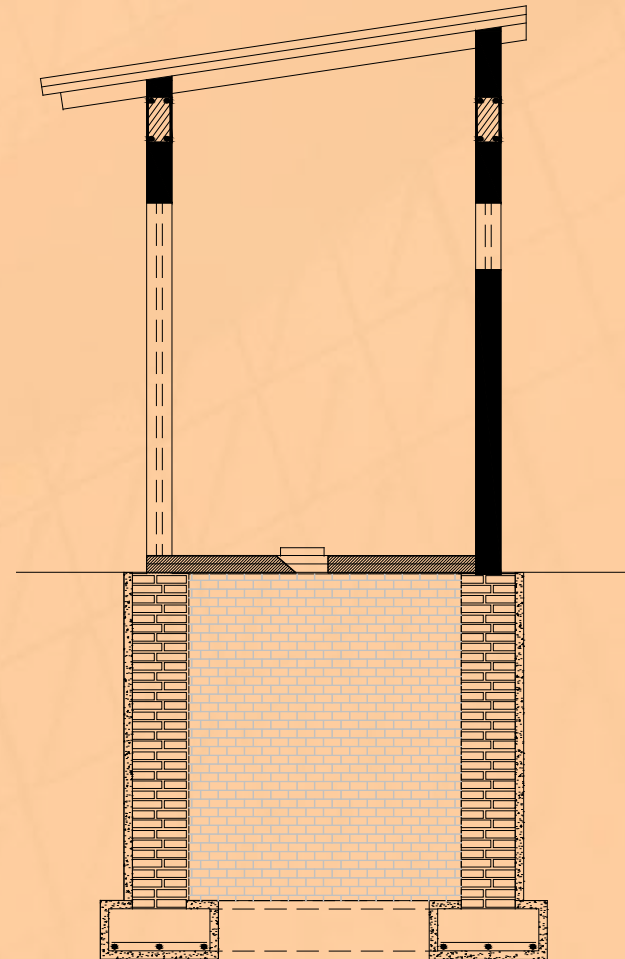

Corte

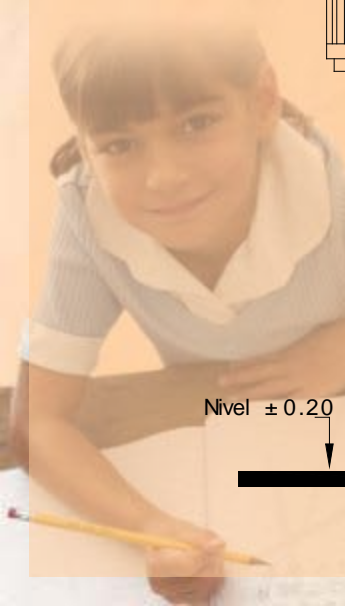

Gracias por su apoyo!

Coordinación de Infraestructura

Ministerio de Educación y Cultura,
República del Paraguay

